



**CONTRALORÍA GENERAL DE LA REPÚBLICA  
INSTITUTO NACIONAL DE ESTADÍSTICA Y CENSO**

Producción de bebidas alcohólicas  
Enero a agosto  
2024-25

**Estadísticas Industriales**



República de Panamá  
**CONTRALORÍA GENERAL DE LA REPÚBLICA**  
Instituto Nacional de Estadística y Censo



### **Comentario**

Según cifras preliminares, la producción de bebidas alcohólicas en la República, de enero a agosto de 2025, fue de 168,483,029 litros, disminuyendo 12.6% al compararlo con igual período del 2024. Las bebidas, según clase, que presentaron variaciones negativas fueron: cerveza, 11.9%; ron, 37.1%; seco, 7.0%; y la ginebra, 28.7%. Por su parte, aumentaron el vodka, 168.4%; coñac, 62.2%; y el whisky 47.3%.

República de Panamá  
**CONTRALORÍA GENERAL DE LA REPÚBLICA**  
Instituto Nacional de Estadística y Censo

**PRODUCCIÓN DE BEBIDAS ALCOHÓLICAS EN LA REPÚBLICA:  
ENERO A AGOSTO DE 2024-25**

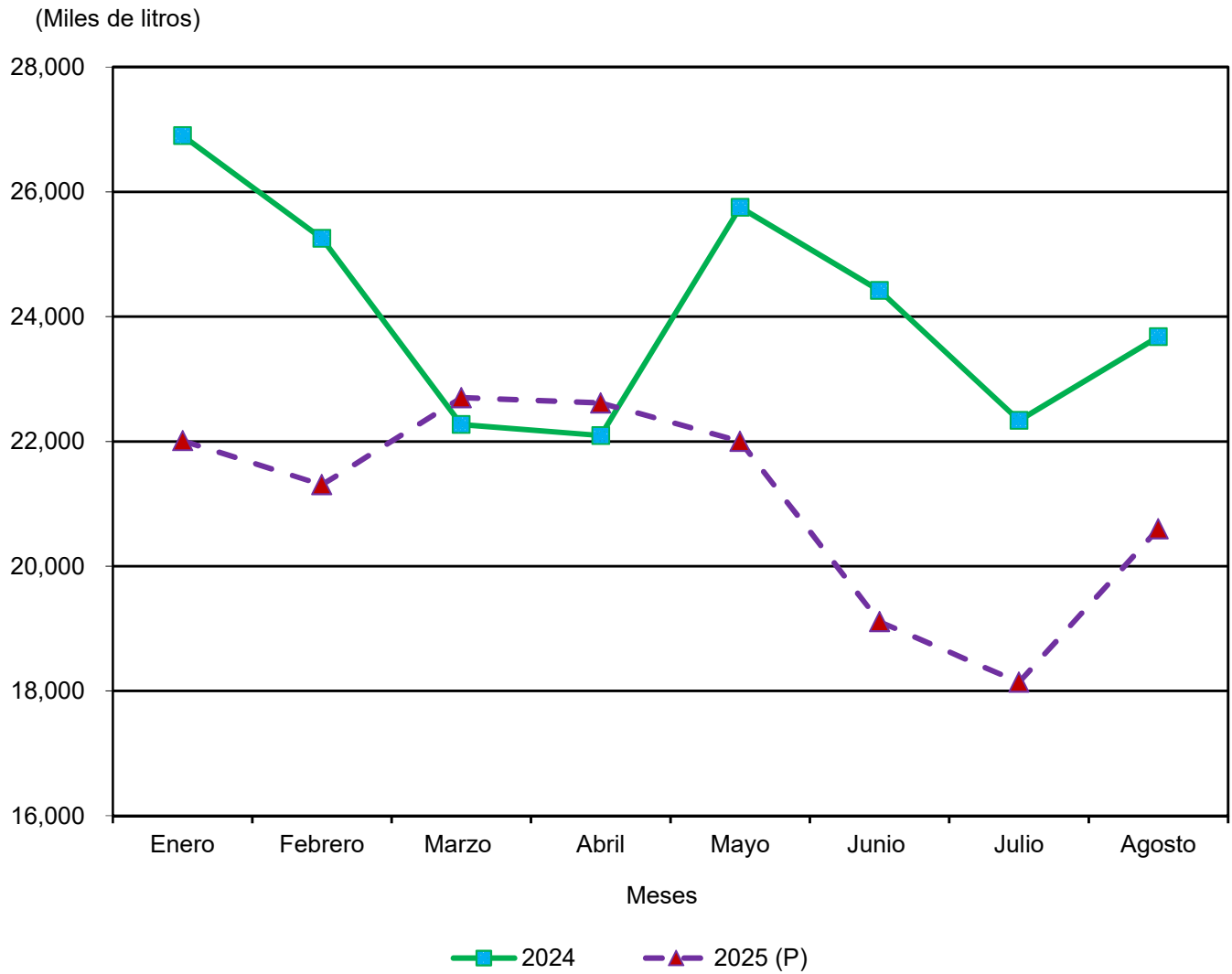

(P) Cifras preliminares.

República de Panamá  
**CONTRALORÍA GENERAL DE LA REPÚBLICA**  
 Instituto Nacional de Estadística y Censo

**PRODUCCIÓN DE BEBIDAS ALCOHÓLICAS EN LA REPÚBLICA,  
 SEGÚN CLASE: ENERO A AGOSTO DE 2024-25**

Clase de bebida	Producción de bebidas alcohólicas (en litros)								
	Total	Enero	Febrero	Marzo	Abril	Mayo	Junio	Julio	Agosto
2024	<b>192,690,116</b>	<b>26,897,655</b>	<b>25,250,533</b>	<b>22,268,469</b>	<b>22,093,958</b>	<b>25,748,310</b>	<b>24,418,899</b>	<b>22,335,804</b>	<b>23,676,488</b>
Cerveza (1)	<b>182,703,759</b>	25,635,664	24,003,623	21,146,211	20,876,792	24,219,229	23,070,499	21,448,977	22,302,764
Coñac	<b>16,323</b>	3,907	3,519	-	8,897	-	-	-	-
Ginebra	<b>1,327,858</b>	169,252	208,901	139,303	161,170	181,938	125,141	166,832	175,321
Ron	<b>5,570,390</b>	515,122	761,947	698,534	629,977	871,523	803,988	442,138	847,161
Seco	<b>2,931,805</b>	556,766	258,693	259,863	405,570	462,574	386,579	255,518	346,242
Vodka	<b>130,560</b>	16,944	13,850	24,558	9,302	9,686	32,692	18,528	5,000
Whisky	<b>9,421</b>	-	-	-	2,250	3,360	-	3,811	-
2025 (P)	<b>168,483,029</b>	<b>22,010,798</b>	<b>21,303,957</b>	<b>22,701,024</b>	<b>22,615,822</b>	<b>22,001,920</b>	<b>19,110,159</b>	<b>18,139,576</b>	<b>20,599,773</b>
Cerveza (1)	<b>160,913,796</b>	20,905,110	20,027,804	21,777,956	21,775,118	21,471,635	18,185,820	17,210,213	19,560,140
Coñac	<b>26,484</b>	8,893	4,982	-	-	691	10,951	967	-
Ginebra	<b>946,379</b>	185,683	180,966	73,926	61,189	107,559	149,375	72,568	115,113
Ron	<b>3,504,836</b>	(R) 460,787	(R) 469,015	(R) 365,424	(R) 422,914	(R) 323,450	(R) 542,780	(R) 422,063	498,403
Seco	<b>2,727,242</b>	(R) 397,340	(R) 557,316	(R) 443,495	(R) 320,427	(R) 85,122	(R) 183,761	(R) 379,762	360,019
Vodka	<b>350,412</b>	(R) 50,019	(R) 63,874	(R) 36,517	(R) 33,555	(R) 13,463	(R) 36,781	(R) 50,105	66,098
Whisky	<b>13,880</b>	2,966	-	3,706	2,619	-	691	3,898	-
<b>Variación porcentual</b>									
2025-24	<b>-12.6</b>	<b>-18.2</b>	<b>-15.6</b>	<b>1.9</b>	<b>2.4</b>	<b>-14.6</b>	<b>-21.7</b>	<b>-18.8</b>	<b>-13.0</b>
Cerveza (1)	-11.9	-18.5	-16.6	3.0	4.3	-11.3	-21.2	-19.8	-12.3
Coñac	62.2	127.6	41.6	..	-100.0	..	..	..	..
Ginebra	-28.7	9.7	-13.4	-46.9	-62.0	-40.9	19.4	-56.5	-34.3
Ron	-37.1	-10.5	-38.4	-47.7	-32.9	-62.9	-32.5	-4.5	-41.2
Seco	-7.0	-28.6	115.4	70.7	-21.0	-81.6	-52.5	48.6	4.0
Vodka	168.4	195.2	361.2	48.7	260.7	39.0	12.5	170.4	1,222.0
Whisky	47.3	..	..	..	16.4	-100.0	..	2.3	..

NOTA: Debido al redondeo del computador, la suma o variación puede o no coincidir.

(1) No incluye la producción de cerveza artesanal.

.. Dato no aplicable al grupo o categoría.

- Cantidad nula o cero.

(P) Cifras preliminares.

(R) Cifras revisadas.

Fuente: Establecimientos dedicados a la fabricación de bebidas alcohólicas en la República.